

# 朝中シャアシイ会傘寿同窓会



2023.10.16 別府 パストラル ホテル

朝日小学校	入学	昭和25年	1950年
〃	卒業	昭和31年	1956年
朝日中学校	入学	昭和31年	1956年
〃	卒業	昭和34年	1959年

- 旧姓にて
- 江野尻アサ子
  - 三ヶ尻澄子
  - 佐藤 紘造
  - 藤永清美
  - 安波以津子
  - 田中康夫
  - 大村久子
  - 折原 勲
  - 斎藤フジ子
  - 羽田野みちよ
  - 佐原征四郎
  - 石田節子
  - 佐藤 幸祥
  - 後藤 紘文
  - 保月昌子
  - 宮崎満寿子
  - 奥尾フデ子
  - 池辺 末喜
  - 富田清次郎
  - 加藤元彦
  - 有働祝代
  - 矢田 隆是
  - 豊島光代
  - 大野 忠裕
  - 本田 信之
  - 安波 和子
  - 橋本典子

同

窓

会



紺碧の空 いや～高く そびゆ～る扇 鶴見岳 いだかれて建つ 学び舎に・・・ ♪



2

次

会

2023年10月16日（月） 27回目 しゃあしい会 傘寿 記念同窓会が別府市の ホテルパストラルで開催された。自分にとっては2013年 18回目の 古希記念以来10年ぶりである。同級生がみんな80歳になり いよいよ 最後になるであろう特別のものと思われる そんなわけでみんな 2~3時間をたっぷり、大声で 昔話、近況等々の語らいが繰り広げられた。懐かしい中学校の校歌も手をつないで歌う場面もあった。名残惜しい余韻がのこるものだった。2次会が 鉄輪温泉 双葉荘であった。

参加者は同窓会28人、16人でだった。高齢で種々の事情から参加できない人も多くあったようだ お世話された幹事さんありがとうございました 十分堪能させていただきました



朝日小学校	入学	昭和25年	1950年
//	卒業	昭和31年	1956年
朝日中学校	入学	昭和31年	1956年
//	卒業	昭和34年	1959年

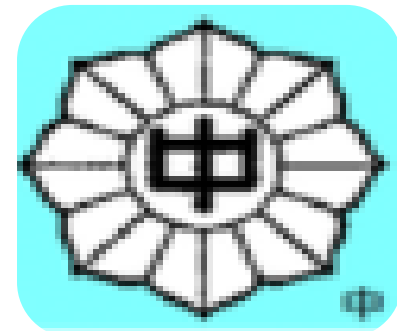

# 傘寿 同窓会

# ホテル 別府パストラル

2023.10.16



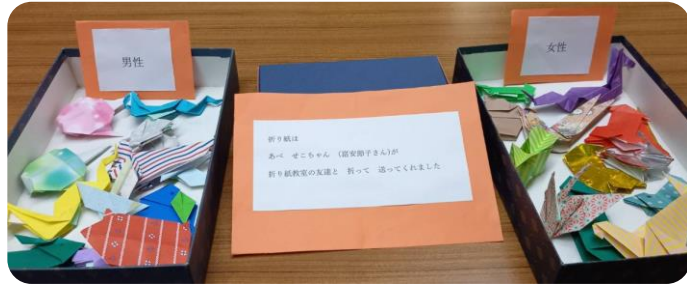



紺碧の空 いや～高く そびゆ～る扇 鶴見岳 いだかれて建つ 学び舎に・・・







**ホテル パストラル**

**鉄輪**

**双葉荘**





\* 内容 \*

- ◆カード決済処理日：2023/09/17
- ◆受付番号：K23081400686
- ◆ご予約者名：矢田 隆是 様
- ◆決済金額：35,000円（内訳：クレジットカード 35,000円）

◆コース受付状況：

- ・予約確定（全てのご予約を承りました）

★領収証の発行について

お客様ご自身で領収証を印刷できる「領収証自動発行」をご利用いただける  
発行可能期間：出発日の30日前（契約成立後）から出発90日後まで

<https://www.nta.co.jp/help/receipt/>

\* \* \* \* \* 受付内容 \* \* \* \* \*

- ◆ご予約日時：2023/08/14 09:05:38
- ◆予約番号：K23081400686
- ◆ご予約者名：矢田 隆是 様
- ◆フリガナ：ヤダ タカヨシ
  
- ◆商品コード：3630832-009
- ◆旅行企画・実施：国内旅行事業部【6609】
- ◆商品名：We bコレクションプラスS九州（関西発）
- ◆旅行形式：募集型企画旅行
- ◆出発日：2023/10/16
- ◆合計金額：35,000円
- ◆取消条件：  
・予約確定後は 2023/09/26より取消料が発生します。

\* \* \* \* \* ご予約詳細 \* \* \* \* \*

◆行程予約情報【宿泊】：予約OK

- 利用日：2023/10/16
- 泊数：1泊
- プラン名：【素泊り】源泉かけ流しの温泉とゆっくりと寛ぐ湯籠りプラン♪(V12917)
- 施設名：源泉の湯宿 ホテル鉄輪 (9519-510)
- 施設電話番号：0977-66-8222
- 部屋タイプ：和室8畳 バス付き トイレ付き
- 食事条件：食事なし 税・サービス料込み
- 利用人数：1名（おとな1名）

◆行程予約情報【交通機関】：---

- 利用日：2023/10/16
- プラン名：新神戸発 - 別府着 乗車券 (005-003)
- 利用数：1名（おとな1名）

◆【往路】行程予約情報【交通機関】：予約OK

- 利用日：2023/10/16
- 乗車区間：普通指定/新神戸発 (09:15) - 小倉着 (11:13) のぞみ 5号
- 利用数：1名（おとな1名）
- 座席 [表示例：○号車=○番○席]：12=05A
- 禁煙喫煙：禁煙

◆【往路】行程予約情報【交通機関】：予約OK

- 利用日：2023/10/16
- 乗車区間：普通指定/小倉発 (12:09) - 別府着 (13:26) ソニック 19号
- 利用数：1名（おとな1名）
- 座席 [表示例：○号車=○番○席]：03=03A

◆行程予約情報【交通機関】：---

- 利用日：2023/10/17
- プラン名：別府発 - 新神戸着 乗車券 (006-003)
- 利用数：1名（おとな1名）

◆【復路】行程予約情報【交通機関】：予約OK

- 利用日：2023/10/17
- 乗車区間：普通指定/別府発 (16:18) - 小倉着 (17:37) ソニック 44号
- 利用数：1名（おとな1名）
- 座席 [表示例：○号車=○番○席]：03=03A
- 禁煙喫煙：禁煙

◆【復路】行程予約情報【交通機関】：予約OK

- 利用日：2023/10/17
- 乗車区間：普通指定/小倉発 (17:52) - 新神戸着 (19:51) のぞみ 56号
- 利用数：1名（おとな1名）
- 座席 [表示例：○号車=○番○席]：12=05A
- 禁煙喫煙：禁煙

# 往路

2023.10.16

交通機関											
神戸電鉄					地下鉄		新幹線		ソニック		
緑が丘	-	湊川	新開地	-	湊川公園	新神戸	-	小倉	-	別府	亀川
7:31	-	8:02	8:05	-	8:42	8:50	-	8:32	-	10:30	-
7:37	-	8:12	8:15	-	8:49	8:57	-	8:37	-	10:35	-
7:53	-	8:22	8:25	-	8:55	9:03	-	8:45	10:46	10:11	11:29
8:08	-	8:37	8:40	-	8:59	9:07	-	8:54	10:53	10:43	11:54
8:23	-	8:57	9:00	-	9:02	9:10	-	9:03	11:04	11:09	12:25
8:39	-	9:17	9:20	-	9:07	9:15	-	9:06	11:06	11:42	12:51
8:54	-	9:37	9:40	-	9:13	-	-	9:15	11:13	12:09	13:26
								9:21	11:22	12:42	13:51
								9:24	11:36		
								9:30	11:29		
								9:33	11:42		

施設名 : 源泉の湯宿 ホテル鉄輪 (9519-510)  
 ○施設電話番号 : 0977-66-8222  
 ○部屋タイプ : 和室8畳 バス付き トイレ付き  
 ○食事条件 : 食事なし 税・サービス料込み  
 ○利用人数 : 1名 (おとな1名)

ホテル別府パストラル 0977-23-4201

鉄輪ホテルチェックイン 15:00  
 鉄輪～会場 (双葉荘～パストラル) 17:00

# 復路

2023.10.17

別府	小倉			小倉	新神戸
16:18	17:37	ソニック44		17:52	19:51 のぞみ56

出発 別府 (大分県) → 到着 亀川

2023年10月16日(月)13時00分 出発 [レンタカー検索](#)

[帰り道を検索](#) [定期代検索](#) [他の交通手段で行く](#)

おすすめルート 時間が早いルート 運賃が安いルート 乗換が少ないルート

1	13:32 ⇒ 13:38	6分	210円	乗換なし
2	13:03 ⇒ 13:30	27分	310円	乗換なし
3	14:06 ⇒ 14:13	7分	210円	乗換なし
4	14:27 ⇒ 14:34	7分	210円	乗換なし

日本旅行 新神戸-別府市 亀の井ホテル	38,400-40,200 円
新神戸-別府市 原泉の湯宿 ホテル鉄輪	37,790-39,950 円
新神戸-別府市 ホテル サンバリー	39,600-41,400 円

施設名 : 源泉の湯宿 ホテル鉄輪 (9519-510)

○施設電話番号 : 0977-66-8222

○部屋タイプ : 和室8畳 バス付き トイレ付き

○食事条件 : 食事なし 税・サービス料込み

○利用人数 : 1名 (おとな1名)

## シャアシイ会傘寿(80歳)同窓会

日時 2023年10月16日 18時開宴

場所 ホテル別府パストラル

・別府市東荘園1-4

・☎ 0977-23-4201

★会費 8,000円/一人

★送迎(双葉荘からホテル迄)

双葉荘発 17:20

★その他:現地集合

\*世話人

木本 090-2081-1269

伊東 090-9563-1359

龍 090-5727-2141

竹内 080-5212-2111

08:37 発	→	10:35 着 (118分)	のぞみ1号	博多行	途中の停車駅	チケ
08:45 発	→	10:46 着 (121分)	のぞみ101号	博多行	途中の停車駅	チケ
08:54 発	→	10:53 着 (119分)	のぞみ3号	博多行	途中の停車駅	チケ
09時			新神戸			小倉
09:03 発	→	11:04 着 (121分)	のぞみ103号	博多行	途中の停車駅	チケ
09:06 発	→	11:08 着 (122分)	さくら547号	鹿児島中央行	途中の停車駅	チケ
09:15 発	→	11:13 着 (118分)	のぞみ5号	博多行	途中の停車駅	チケ
09:21 発	→	11:22 着 (121分)	のぞみ105号	博多行	途中の停車駅	チケ
09:24 発	→	11:36 着 (132分)	さくら577号	鹿児島中央行	途中の停車駅	チケ
09:30 発	→	11:29 着 (119分)	のぞみ7号	博多行	途中の停車駅	チケ
09:33 発	→	11:42 着 (129分)	さくら549号	鹿児島中央行	途中の停車駅	チケ
09:45 発	→	13:33 着 (228分)	こだま845号	博多行	途中の停車駅	チケ

今回の帰省は10年ぶりとてもなつかしい別府駅について30分程駅前通りを散策して北浜バスセンターから亀の井バスで海岸まわり鉄輪行に乗車。餅が浜、六勝園、別府大学 ここも高校時代の通学コースだホテル鉄輪でチェックイン後、恒例のいで湯坂 ハニー美容室 よしえちゃん（お姉さん）ここに寄って帰省あいさつと鉄輪の話を聞いた 16日、17日ともよしえちゃん、店の人とも話したいつものようにその後集合場所 双葉荘へ行く 既に6~7人のひとが来るていた 17:20に送迎バスでパストラルへ行く

16日も17日も なつかしい別府駅前&鉄輪を歩いた あたかも見納めみたいにな・・・  
以下のコースを

2023.10.16~17

別府

鉄輪

## 散策順路

懐かしさのあまり・・・

- ① 別府駅前通り
- ② うかり荘、矢野、富士屋農場
- ③ 石橋、田中、後藤、畑
- ④ 沼田、北中、内藤竹屋
- ⑤ 鉄輪銀座、筋湯通り
- ⑥ 富士屋～熱の湯通り
- ⑦ 亀の井バス～元 大勝館
- ⑧ ハニー美容室～いで湯坂
- ⑨ 大谷会館～吉富、谷の湯
- ⑩ 北鉄輪 入り口付近





別府駅前



別府駅前



別府駅前



別府駅前

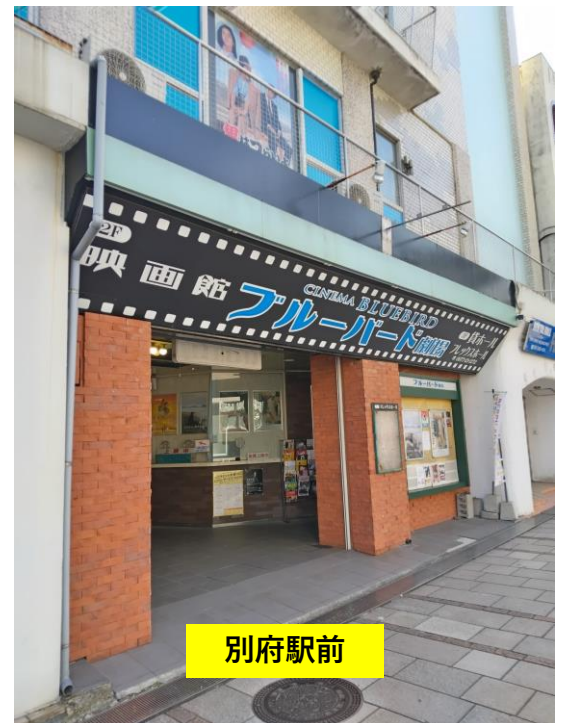

別府駅前



別府駅前



ホテル鉄輪から



ホテル鉄輪から



ホテル鉄輪から

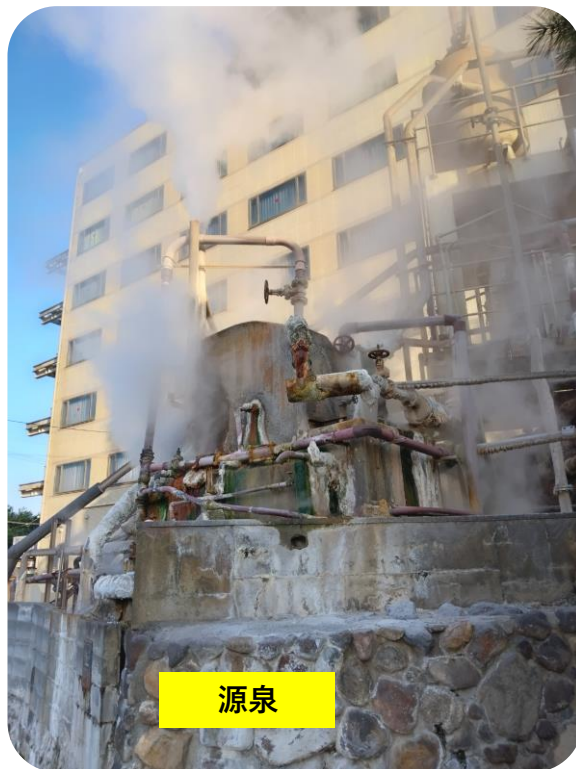







熱の湯



元西念寺



鉄輪東口から



貴船城入口



あさひや



ホテル鉄輪から



ホテル鉄輪から



ホテル鉄輪から



元墓所・畑



元墓所・畑





大谷公園



別府駅前



大谷公園



別府駅前



ホテルパストラル



ホテル鉄輪